

Schwallgasse 14
92342 Freystadt

Tel.: +49 (0)9179 / 96 41 05
Fax: +49 (0)9179 / 96 42 26
E-Mail: info@lambatec.com
Web: www.lambatec.com

Schnell-Lieferprogramm

Der Werkstatt- und Betriebseinrichter



Partner des Fachhandels



Made in Germany



Frachtfrei ab 130,00 € Warenwert



Alle Produkte aus eigener Herstellung

Kleiderspinde

- Langlebige Stahlmöbel mit moderner Pulverbeschichtung
- Zusätzliche Belüftung im Boden
- Verschluss: Drehverschluss für Vorhängeschloss, Zylinderschloss gegen Aufpreis
- Sockel-/Fußfarbe schwarz – Gebrauchsspuren bleiben länger „unsichtbar“



ab 3 Spinde mit Füßen
159,-/St.

ab 3 Spinde mit Füßen oder Sockel
219,-/St.



* Bitte ergänzen Sie die Best.-Nr. mit der Farbkennziffer:

Farbe Gehäuse	Türen	Farbkennziffer
lichtgrau RAL 7035	lichtgrau RAL 7035	1
lichtgrau RAL 7035	enzianblau RAL 5010	4

Zylinderschloss

	Best.-Nr.	pro Stück Preis €
Mehrpreis Direkteinbau	H0114390	2,50

Kleiderspinde, Türen mit Belüftungsschlitzen, Abteibreite 300 mm

Ausstattung Abteil: 1 Hutboden und 1 Kleiderstange mit je 2 verschiebbaren Kleiderhaken. Türinnenseite mit 1 Handtuchhalter

Ausführung	Maße B x T x H (mm)	Anzahl Abteile	Best.-Nr.	Preis €
Sockel	630 x 500 x 1.800	2	H011593*	187,00
	930 x 500 x 1.800	3	H011595*	249,00
	1.230 x 500 x 1.800	4	H011597*	329,00
Füße	630 x 500 x 1.850	2	H011592*	177,00
	930 x 500 x 1.850	3	H011594*	244,00
	1.230 x 500 x 1.850	4	H011596*	319,00
Sitzbank	630 x 500 x 2.120	2	H011292*	299,00
	930 x 500 x 2.120	3	H011293*	379,00
	1.230 x 500 x 2.120	4	H011294*	479,00

Kleiderspinde mit halbhohen Abteilen, Abteibreite 300 mm

Ausstattung Abteil: 1 Kleiderstange mit je 2 verschiebbaren Kleiderhaken

Ihr Vorteil: Mehr Fächer pro lfd. Meter

Ausführung	Maße B x T x H (mm)	Anzahl Abteile	Best.-Nr.	Preis €
Sockel	630 x 500 x 1.800	2	H011271*	274,00
	930 x 500 x 1.800	3	H011273*	384,00
	1.230 x 500 x 1.800	4	H011275*	499,00
Füße	630 x 500 x 1.850	2	H011270*	269,00
	930 x 500 x 1.850	3	H011272*	369,00
	1.230 x 500 x 1.850	4	H011274*	489,00
Sitzbank	630 x 500 x 2.120	2	H011525*	369,00
	930 x 500 x 2.120	3	H011526*	499,00
	1.230 x 500 x 2.120	4	H011527*	599,00

Alle Unterbauten werden unmontiert geliefert. Lieferzeit: Eintreffend 5 – 10 Werktage.

Materialschränke

- Aus Qualitätsstahlblech
- Versenktes Drehgriffschloss
- Mit je 4 Zwischenböden, verzinkt, im Raster von 25 mm höhenverstellbar
- Bodenbelastbarkeit bis 80 kg
- Mit innenliegenden Scharnieren

* Bitte ergänzen Sie die Best.-Nr. mit der Farbkennziffer:

Farbe Gehäuse	Türen	Farbkennziffer
lichtgrau RAL 7035	lichtgrau RAL 7035	1
lichtgrau RAL 7035	enzianblau RAL 5010	3



Ohne Deko



ab 3 Schränke
176,-/St.
B 950 x T 400 mm

Materialschränke

Maße B x H x T (mm)	Best.-Nr.	pro Stück		Best.-Nr.	pro Stück	
		Preis €	ab 2 Stück Preis €		Preis €	Preis €
800 x 1.950 x 400	H010537*	189,00	174,00	H0968457	16,00	
950 x 1.950 x 400	H010538*	194,00	187,00	H010350	16,00	
950 x 1.950 x 500	H010533*	239,00	229,00	H010370	18,00	
1.200 x 1.950 x 400	H010539*	297,00	287,00	H023690	21,00	
1.200 x 1.950 x 500	H010563*	349,00	339,00	H023790	23,00	

Zusätzliche Fachböden



- Buche-Multiplexplatte 40 mm stark, mit Stoßbrett
- Korpus aus Stahl
- Schubladen mit Vollauszug, Tragkraft max. 80 kg/Schublade

Kompaktwerkbank PW 200

Mit 2 Schubladen 180 mm hoch, 2 Schrankteile 360 mm hoch, 2 offene Ablagefächer und 3 Einlegeböden.

Maße B x T x H (mm)	Best.-Nr.	Preis €
2.000 x 700 x 840	H024462	649,00

Kompaktwerkbank PW 207

Mit 3 Schubladen je 180 mm hoch (Zentralverriegelung), 1 Schrankteil 540 mm hoch, 1 offenes Ablagefach und 1 Einlegeboden.

Maße B x T x H (mm)	Best.-Nr.	Preis €
2.000 x 700 x 840	H024532	649,00

Werkbänke

- 38 mm Multiplex-Platte aus 19-fach geleimtem Buchenholz, belastbar bis zu 400 kg
- Korpus aus Stahl

Kompaktwerkbank WBI 150

2 Schubladen 180 mm hoch, Tragkraft max. 40 kg pro Schublade. 2 Schrankteile 360 mm hoch, mit 2 Einlegeböden, Tragkraft 25 kg pro Boden.

Maße B x T x H (mm)	Best.-Nr.	Preis €
1.500 x 680 x 840	H0167992	499,00



Lieferzeit: Eintreffend 5 – 10 Werktage.

Fachbodenregal R 3000 S

- Stabiles Steckregal, verzinkt
- Schnelle Montage
- Volle Nutzung der Fachbodentiefe und -breite
- Geschlitztes Ständerprofil zur Aufnahme der Bodenträger
- Fachböden höhenverstellbar im Raster von 26,5 mm
- Feldlast max. 2.200 kg bei gleichmäßig verteilter Last
- Grundregal inklusive Kreuzverband

! Sicherheitshinweis
(gilt für alle Regale R 3000 S):

Regale mit einem Höhen-/Tiefenverhältnis $\geq 5:1$ sind gegen Kippen zu sichern (Wand- oder Bodenverankerung).

	Best.-Nr.	pro Stück Preis €
Bodenbefestigung, 2 Stück je Rahmen erforderlich	H0145710	0,95



Komplettangebote

Feldweite 995 mm

Bauhöhe (mm)	Tiefe (mm)	Anzahl Fachböden	Bodenbelastung (kg)	Grundregal Best.-Nr.	Preis €	Anbauregal Best.-Nr.	Preis €
2.000	300	4	100	H0591347	87,00	H0591348	67,00
	400	4	100	H0591349	89,00	H0591350	69,00
	500	4	100	H0591351	99,00	H0591352	76,00
	600	4	100	H0591353	109,00	H0591354	83,00
2.000	300	5	100	H0591357	96,00	H0591358	76,00
	400	5	100	H0591359	99,00	H0591360	81,00
	500	5	100	H0591361	109,00	H0591362	88,00
	600	5	100	H0591363	119,00	H0591364	99,00
2.500	300	6	100	H0591410	115,00	H0591411	91,00
	400	6	100	H0591412	124,00	H0591413	98,00
	500	6	100	H0591414	137,00	H0591415	108,00
	600	6	100	H0591416	159,00	H0591417	129,00
3.000	300	7	100	H0591430	159,00	H0591431	117,00
	400	7	100	H0591432	179,00	H0591433	129,00
	500	7	100	H0591434	198,00	H0591435	139,00
	600	7	100	H0591436	209,00	H0591437	154,00

Feldweite 1.285 mm

Bodenbelastung (kg)	Grundregal Best.-Nr.	Preis €	Anbauregal Best.-Nr.	Preis €
150	-	-	-	-
150	-	-	-	-
150	-	-	-	-
150	-	-	-	-
150	H0591367	114,00	H0591368	91,00
150	H0591369	127,00	H0591370	106,00
150	H0591371	139,00	H0591372	117,00
150	H0591373	159,00	H0591374	134,00
150	H0591420	137,00	H0591421	109,00
150	H0591422	159,00	H0591423	127,00
150	H0591424	169,00	H0591425	139,00
150	H0591426	189,00	H0591427	159,00
150	H0591440	179,00	H0591441	149,00
150	H0591475	189,00	H0591476	159,00
150	H0591477	209,00	H0591478	179,00
150	H0591479	229,00	H0591480	199,00

Zusätzliche Fachböden

Tiefe (mm)	Bodenbelastung (kg)	Feldweite 995 mm		Feldweite 1.285 mm	
		Best.-Nr.	Preis €	Best.-Nr.	Preis €
300	100	H027002E	10,00	H0191250E	12,50
400	100	H027012E	12,00	H038102E	19,00
500	100	H027032E	14,00	H038112E	21,00
600	100	H027072E	16,00	H038132E	23,00

Fachböden belastbar bis 200 kg und Fachbodenunterteilungen auf Anfrage.

Kreuzverbände

Müssen zur Stabilisierung im ersten und jedem weiteren dritten Regalfeld rückseitig eingesetzt werden. Hinweis: Fachböden sind im Nahbereich der Kreuzverband-Einhängung einzusetzen.

Für Feldweite (mm)	Anbauregal Best.-Nr.	Preis €
995	H0146000	10,00
1.285	H0146010	14,00

Behälter für das Regalsystem R 3000 S finden Sie auf den Seiten 6, 8, 9 und 10.

Achtung: Das Regalsystem R 3000 S ist nicht kombinierbar mit dem OPV-Regalsystem R 8000.
Alle Regale werden unmontiert geliefert. Lieferzeit: Eintreffend 5 – 10 Werktage.

Reifenregal R 3000 S

- Steckregal zum schnellen und einfachen Aufbau
- Oberfläche: Rahmen und Traversen verzinkt
- Kombinierbar mit 400 mm tiefen Fachboden- und Garagenregalen System R 3000 S
- Traversen höhenverstellbar im Raster von 53 mm
- Regaltiefe 400 mm

Lagerkapazität pro Traverse (ausgehend von einer Reifenbreite von 235 mm)

- Traversenlänge 995 mm: 4 Reifen
- Traversenlänge 1.282 mm: 5 Reifen
- Traversenlänge 1.508 mm: 6 Reifen
- Traversenlänge 2.020 mm: 8 Reifen

Die Angaben sind als Richtwert zu verstehen.



Komplettangebote

Feldweite (mm)	Höhe (mm)	Anzahl Ebenen	Traversenbelastung (kg)	Grundregal Best.-Nr.	Preis €	Anbauregal Best.-Nr.	Preis €
995	2.000	3	100	H0591483	74,00	H0591484	54,00
	2.500	4	100	H0591497	119,00	H0591498	84,00
	3.000	5	100	H0591505	149,00	H0591506	104,00
1.282	2.000	3	100	H0591485	97,00	H0591486	67,00
	2.500	4	100	H0591499	129,00	H0591500	89,00
	3.000	5	100	H0591507	154,00	H0591508	109,00
1.508	2.000	3	200	H0591487	104,00	H0591488	78,00
	2.500	4	200	H0591501	134,00	H0591502	98,00
	3.000	5	200	H0591509	159,00	H0591510	119,00
2.020	2.000	3	200	H0591489	134,00	H0591490	109,00
	2.500	4	200	H0591503	189,00	H0591504	179,00
	3.000	5	200	H0591511	239,00	H0591512	219,00

Zusätzliche Traversen

Für Feldweite (mm)	Belastung pro Traversenpaar (kg)	Best.-Nr.	pro Paar Preis €*
995	max. 100	H0147220	15,00
1.282	max. 100	H0147230	19,00
1.508	max. 200	H0147990	24,00
2.020	max. 200	H0147240	34,00

* Bei Bestellung mit Grund- oder Anbauregal.



Garagenregal R 3000 S

- Oberfläche: Rahmen und Traversen verzinkt
- Geschlitztes Ständerprofil zur Aufnahme der Bodenträger
- Fachböden höhenverstellbar im Raster von 26,5 mm
- Traversen höhenverstellbar im Raster von 53 mm
- Regaltiefe 400 mm
- Kombinierbar mit 400 mm tiefen Fachboden- und Reifenregalen R 3000 S



Grundregal, bestehend aus 2 zerlegten Rahmen, Fußplatten, 3 Fachböden und 1 Paar (2 Stück) Traversen zur Reifenlagerung.
Anbauregal, wie Grundregal, jedoch nur 1 zerlegter Rahmen.

Feldweite (mm)	Höhe (mm)	Grundregal Best.-Nr.	Preis €	Anbauregal Best.-Nr.	Preis €
995	2.000	H027354	87,00	H027355	77,00
1.282	2.000	H027356	119,00	H027357	99,00

Achtung: Das Regalsystem R 3000 S ist nicht kombinierbar mit dem OPV-Regalsystem R 8000.
 Alle Regale werden unmontiert geliefert. Lieferzeit: Eintreffend 5 – 10 Werktagen.

Vorratsregal VS 3500

- Stabiles Steckregal, komplett verzinkt
- Ideal für Werkstatt und Büro
- Einfacher Aufbau
- Leicht im Paket zu transportieren
- Fachböden höhenverstellbar, 60 kg Belastbarkeit pro Fachboden
- Feldlast 600 kg bei gleichmäßig verteilter Last



Kinderleicht aufbaubar.



Pro Regalfeld 1 Packstück.



Grundregal,
bestehend aus 2 zerlegten Rahmen (zusammensteckbar), Fußplatten, 5 Fachböden und 1 Kreuzverband.

Maße B x T x H (mm)	Best.-Nr.	Preis €
1.055 x 500 x 1.910	H0145480	89,00

Anbauregal,
bestehend aus 1 zerlegten Rahmen (zusammensteckbar), Fußplatten und 5 Fachböden.

Maße B x T x H (mm)	Best.-Nr.	Preis €
1.025 x 500 x 1.910	H0145470	69,00

Fachboden zusätzlich
verzinkt, Belastung 60 kg, ohne Schlitze.

Maße B x T x H (mm)	Best.-Nr.	Preis €
995 x 500 x 30	H0145490	10,00

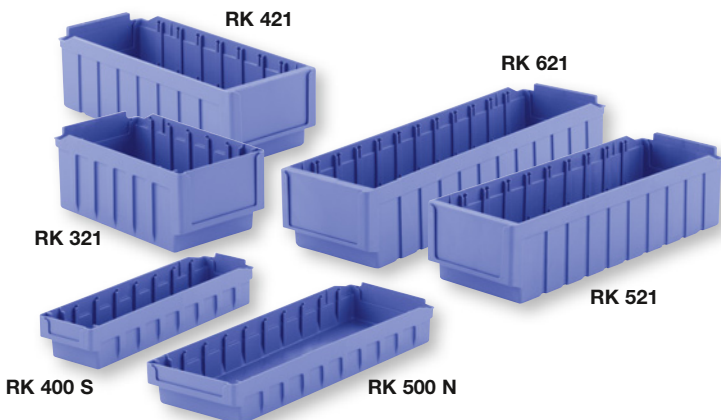

Passend auch für Regal-system R 3000 S (Seite 4).

Regalkästen

- Zur Kleinteilelagerung
- Ausziehsicherung durch erhöhte Rückwand
- Material: Polystyrol



Größe	Maße L x B x H (mm)	passend für Regaltiefe (mm)	teilbar in Fächer	VE	Best.-Nr.	pro Stück Preis €
RK 621	590 x 162 x 115	600	12	12	H01894	7,69
RK 521	508 x 162 x 115	500	10	20	H016914	6,35
RK 500 N	490 x 162 x 63	500	10	40	H01584	5,09
RK 421	408 x 162 x 115	400	8	16	H016904	5,29
RK 400 S	390 x 97 x 63	400	8	22	H017984	3,49
RK 321	290 x 162 x 115	300	6	22	H01674	3,98

Alle Regale werden unmontiert geliefert. Lieferzeit: Eintreffend 5 – 10 Werktage.

Palettenregal

**KNALLER
PREISE**



- Systemlochung 50 : 50 mm
- Hohe Belastbarkeit der Rahmen und Holme
- Pro Holmebene 4 Sicherungsstifte gegen Ausheben
- 10 Jahre Nachkaufgarantie
- Direktlieferung zum Kunden
- Leichte Lack- und Verzinkungsfehler, minimale Maßabweichung

Rahmen: verzinkt,
Traversen: enzianblau, RAL 5010 oder
staubgrau, RAL 7037 lackiert
Farbe nach Vorrat.

Komplettangebote

Ohne Fachabdeckung. Zubehör auf Anfrage.

Grundregal, bestehend aus 2 zerlegten Rahmen und 2 oder 3 Paar Traversen.

Anbauregal, bestehend aus 1 zerlegten Rahmen und 2 oder 3 Paar Traversen.

Zusätzliche Traversen

Höhe (mm)	Traversenlänge (mm)	max. Feldlast (kg)	max. Tragkraft je Traversenpaar (kg)	Anzahl Traversen	Palettenstellplätze	Grundregal Best.-Nr.	Preis €	Anbauregal Best.-Nr.	Preis €	Traversenlänge (mm)	Best.-Nr.	pro Stück Preis €
2.500	1.800	8.350	3.000	2 Paar	6	H0137505	249,00	H0137565	179,00	1.800	H06614144	28,00
	2.700	8.350	3.000	2 Paar	9	H0137525	299,00	H0137585	219,00	-	-	-
3.600	1.800	12.000	3.000	2 Paar	6	H0137655	339,00	H0137715	239,00	2.700	H06614146	34,00
	2.700	12.000	3.000	2 Paar	9	H0137675	369,00	H0137735	249,00	-	-	-
	2.700	12.000	3.000	3 Paar	12	H06036/3G	399,00	H06036/3A	289,00	-	-	-

Bis 7 Rahmen – Frachtanteil 39,00 Euro. **Ab 8 Rahmen FRACHTFREI.** Angebote freibleibend.

Lager-Fix Behälter

- Große Sicht- und Entnahmeöffnung
- Sicheres Stapeln von bis zu 6 Einheiten übereinander
- Hohe Tragfähigkeit
- Unterfahrhöhe 100 mm
- Oberfläche: Resedagrün, RAL6011



Außenmaße L x B x H (mm)	Einfahrbreite (mm)	Belastung (kg)	Stapelbelastung	Best.-Nr.	Preis €
710 x 820 x 610	290 x 720	800	4-fach	H08790	139,00
1.010 x 520 x 610	600 x 420	800	5-fach	H08810	149,00
1.210 x 820 x 610	800 x 720	1.000	6-fach	H08830	199,00

Alle Regale werden unmontiert geliefert. Lieferzeit: Eintreffend 8 – 10 Werktage.

Stapeltransport- und Sichtlagerkästen aus Kunststoff

- Bruchstabil
- Stapelbar
- Etikettierbar
- Zubehör auf Anfrage

* Bitte ergänzen Sie die Best.-Nr. mit der Farbkennziffer

Farbe Gehäuse	Farb-kennziffer
rot	1
grün	2
blau	4

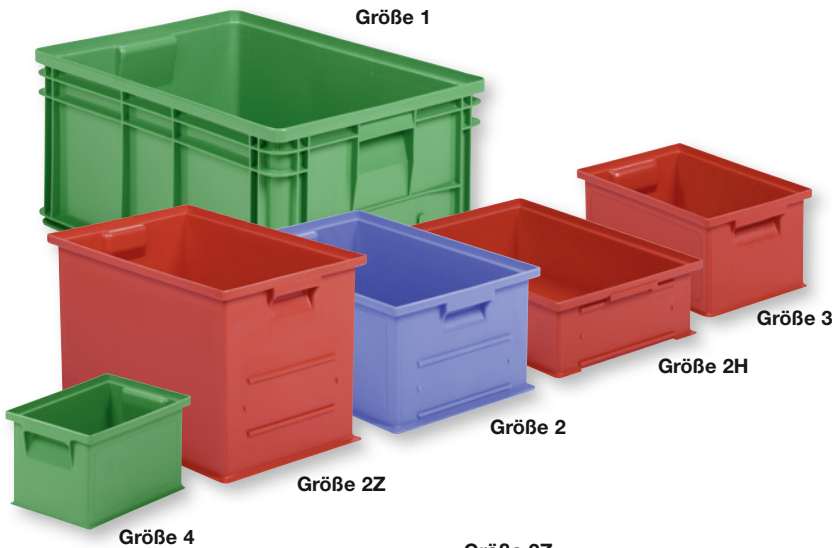

Stapeltransportkästen

- Material: Polypropylen
- Mit stirnseitigen Griffen
- Glatte Innenwände

Größe	Maße L x B x H (mm)	VE	pro Stück	
			Best.-Nr.	Preis €
1	630 x 450 x 300	3	H09530*	26,90
2	450 x 300 x 200	10	H09531*	9,89
2Z	450 x 300 x 300	8	H09535*	13,90
2H	450 x 300 x 120	16	H09534*	8,70
3	300 x 200 x 145	20	H09532*	5,79
4	200 x 140 x 130	40	H09533*	2,99

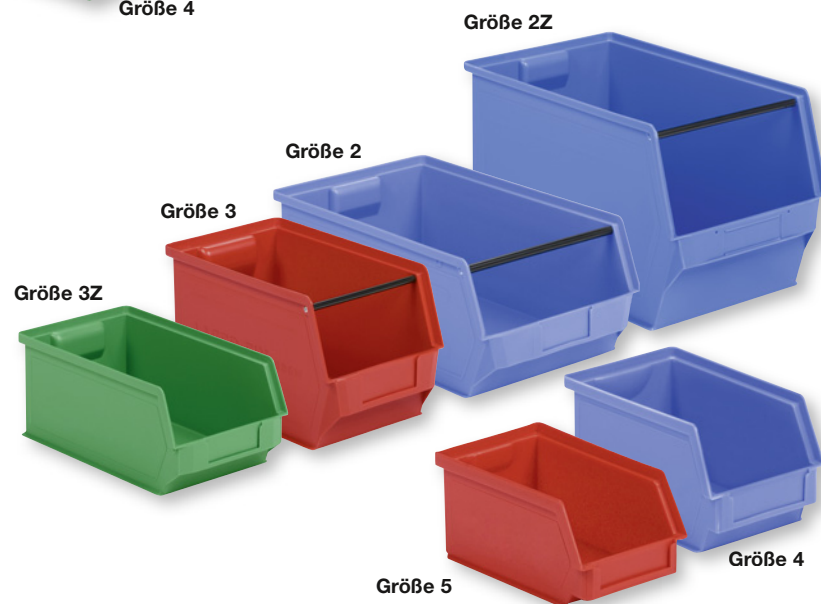

Sichtlagerkästen

- Material: Polypropylen
- Große Sicht- und Entnahmeöffnung
- Griffmulde an der Rückwand

Größe	Maße L x B x H (mm)	VE	pro Stück	
			Best.-Nr.	Preis €
2	510/450 x 300 x 200	10	H09502*	10,99
2Z	510/450 x 300 x 300	10	H09503*	12,49
3	350/300 x 200 x 200	20	H09505*	6,49
3Z	350/300 x 200 x 145	28	H09506*	5,49
4	230/200 x 140 x 122	40	H09508*	2,79
5	167/140 x 95 x 77	50	H09509*	1,39

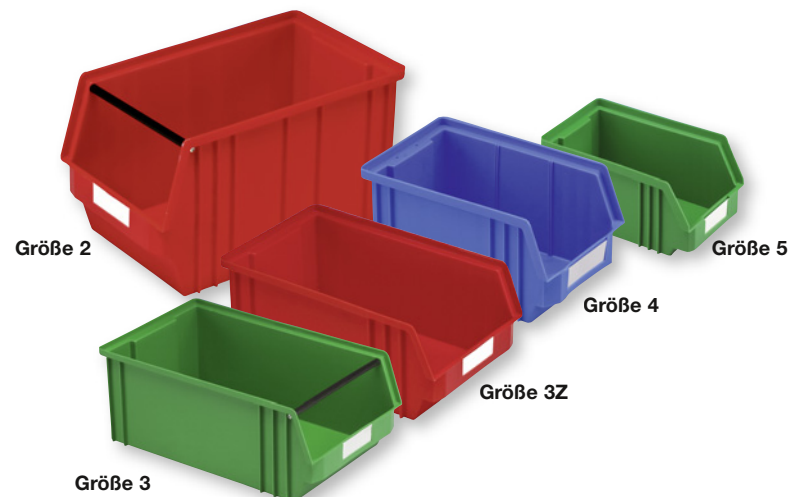

Top-Fix-Kästen Leichtausführung

- Material: Polyethylen
- Große Sicht- und Entnahmeöffnung
- Einhängbar in Wandschienen

Größe	Maße L x B x H (mm)	VE	pro Stück	
			Best.-Nr.	Preis €
2	510/450 x 300 x 200	10	H09130*	10,29
3	350/300 x 200 x 200	20	H09131*	5,95
3Z	350/300 x 200 x 145	28	H09132*	5,15
4	230/200 x 140 x 122	40	H09133*	2,39
5	167/140 x 95 x 77	70	H09134*	1,19

Abgabe nur in kompletten Verpackungseinheiten (VE). Frachtpauschale 9,00 Euro/Verpackungseinheit. Ab 130,00 Euro frachtfrei. Lieferzeit: Eintreffend 5 – 10 Werktage.

Stapeltransport- und Sichtlagerkästen aus Stahl

- Das Original: Seit Jahrzehnten der Maßstab
- Material: Qualitätsstahlblech
- Stabil, robust und tragstark
- Enorme Stapelbelastung
- Hohe Stapelsicherheit durch kräftige Stapelränder
- Korrosionsschutz durch hochwertige Lackierung oder Verzinkung
- Untereinander kombinier- und stapelbar
- Zubehör auf Anfrage

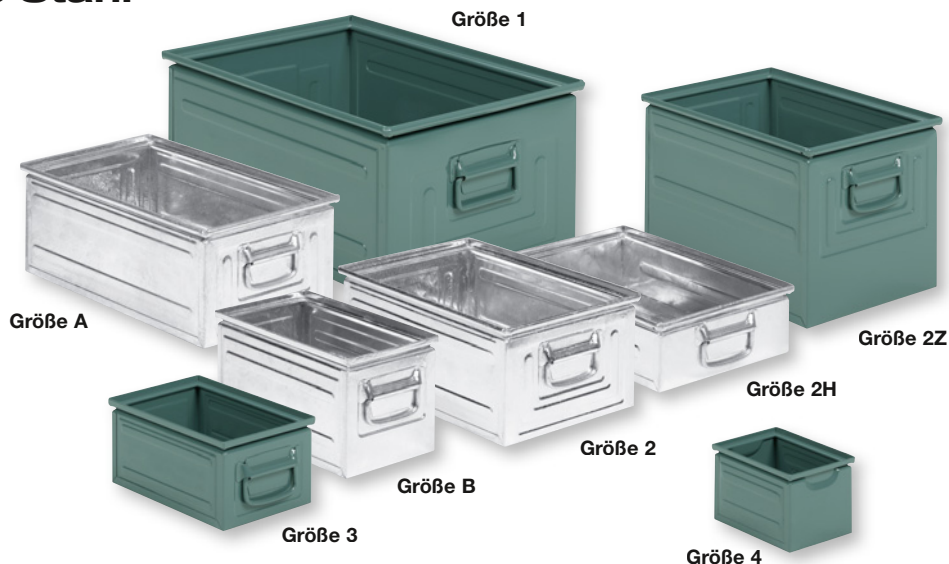

Stapeltransportkästen

* Bitte ergänzen Sie die Best.-Nr. mit der Farbkennziffer

Farbe	Farbkennziffer
graublau	1
resedagrün RAL 6011	2

Größe	Maße L x B x H (mm)	Einzelbelastung (kg)	Mindestabnahme (MA)	lackiert Best.-Nr.	pro Stück Preis €	verzinkt Best.-Nr.	pro Stück Preis €
1	630 x 450 x 300	250	2	H09160*	43,70	H091610	56,70
A	500 x 300 x 200	120	5	H09172*	25,20	H091730	30,50
2Z	450 x 300 x 300	150	4	H09166*	29,90	H091670	38,90
2	450 x 300 x 200	120	5	H09162*	22,90	H091630	27,90
2H	450 x 300 x 120	100	7	H09164*	22,30	H091650	27,60
B	350 x 200 x 200	80	6	H09174*	17,90	H091750	22,80
3	300 x 200 x 150	60	8	H09168*	14,80	H091690	18,90
4	200 x 140 x 130	8	15	H09170*	9,90	H091710	11,90

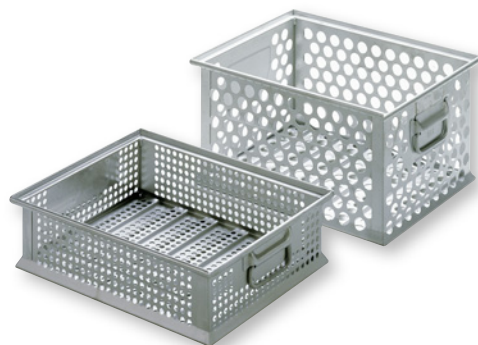
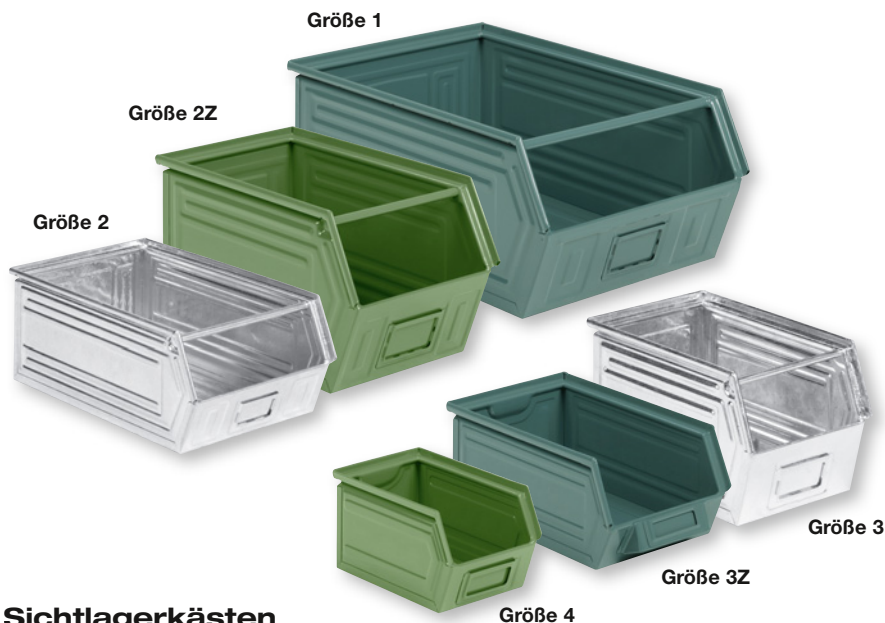

Sonderanfertigungen auf Anfrage.

Sichtlagerkästen

Größe	Maße L x B x H (mm)	Einzelbelastung (kg)	Mindestabnahme (MA)	lackiert Best.-Nr.	pro Stück Preis €	verzinkt Best.-Nr.	pro Stück Preis €
1	700/630 x 450 x 300	180	2	H09511*	51,40	H095120	60,80
2Z	500/450 x 300 x 300	150	4	H09519*	36,30	H095200	41,20
2	500/450 x 300 x 200	120	5	H09515*	23,90	H095160	28,00
3	350/300 x 200 x 200	60	10	H09521*	17,70	H095220	20,95
3Z	350/300 x 200 x 145	60	8	H09523*	17,10	H095240	20,60
4	230/200 x 140 x 130	8	20	H09525*	11,20	H095260	13,40

* Bitte ergänzen Sie die Best.-Nr. mit der Farbkennziffer

Farbe	Farbkennziffer
graublau	0
resedagrün RAL 6011	1

Mindestabnahme (MA) = Lieferung frei Haus.
Lieferzeit: Eintreffend 5 – 10 Werktage.

Euro-Kästen: Mehrweg mit System

- Made in Germany
- Aus Qualitäts-Polypropylen (PP), hochbelastbar
- Langlebig für den täglichen Industriegebrauch
- Unempfindlich gegen die meisten Öle, Säuren und Laugen
- Bei sachgemäßer Anwendung temperaturformbeständig von -20 bis +100° Celsius
- Abgestimmt auf Euro-Paletten-Maß B 800/1.000 x L 1.200 mm
- Für Rollbahnen und Förderanlagen geeignet, dabei geräuschreduzierend
- Sicher stapelbar bis zu 600 kg durch kräftige Stapelränder
- Boden und Seitenwände geschlossen
- Umfangreiches Zubehör auf Anfrage

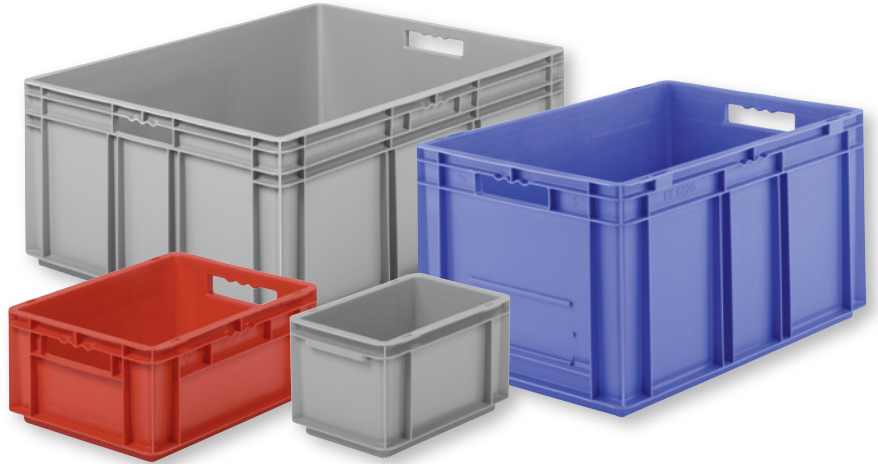

* Bitte ergänzen Sie die Best.-Nr. mit der Farbkennziffer

Farbe Gehäuse	Farbkennziffer
rot	1
blau	4
grau	5

Grundmaß 300 x 200 und 400 x 300 mm

Außenmaße L x B x H (mm)	Innenmaße am Boden L x B x H (mm) im Stapel	Inhalt (l)	Mindestabnahme	Best.-Nr.	Preis €
300 x 200 x 117	252 x 152 x 102	4,2	20	H02202*	5,90
300 x 200 x 170	252 x 152 x 147	6,5	15	H02226*	7,15
400 x 300 x 120	354 x 254 x 105	10,8	14	H01489*	7,40
400 x 300 x 140	353 x 253 x 116	12,7	10	H02227*	8,90
400 x 300 x 170	353 x 253 x 146	15,5	10	H02216*	9,90
400 x 300 x 220	353 x 253 x 196	20,2	8	H01495*	10,90
400 x 300 x 320	359 x 259 x 306	29,5	8	H01474*	13,50

Grundmaß 600 x 400 und 800 x 600 mm

Außenmaße L x B x H (mm)	Innenmaße am Boden L x B x H (mm) im Stapel	Inhalt (l)	Mindestabnahme	Best.-Nr.	Preis €
600 x 400 x 150	552 x 352 x 127	29,4	5	H02195*	13,80
600 x 400 x 180	552 x 352 x 156	35,4	5	H01566*	15,10
600 x 400 x 220	551 x 351 x 196	43,5	5	H01485*	16,70
600 x 400 x 285	551 x 351 x 260	56,6	5	H02192*	18,80
600 x 400 x 320	552 x 352 x 295	63,7	4	H01483*	21,90
600 x 400 x 420	551 x 351 x 395	83,8	3	H01492*	29,80
800 x 600 x 320	754 x 554 x 286	122,0	2	H01488*	39,50

Euro-Leichtbehälter ELB

- Made in Germany
- Mit neuer Werkzeugtechnologie
- Geringes Gewicht und extrem stabil
- Aus Qualitäts-Polypropylen (PP)
- Langlebig für den täglichen Industriegebrauch
- Unempfindlich gegen die meisten Öle, Säuren und Laugen
- Bei sachgemäßer Anwendung temperaturformbeständig von -20 bis +100° Celsius
- Abgestimmt auf Euro-Paletten-Maß B 800/1.000 x L 1.200 mm
- Für manuelles Handling oder Fachboden-Regaleinlagerungen bestens geeignet
- Sicher stapelbar bis zu 400 kg durch spezielle Eckholmgestaltung
- Farbe: Grau

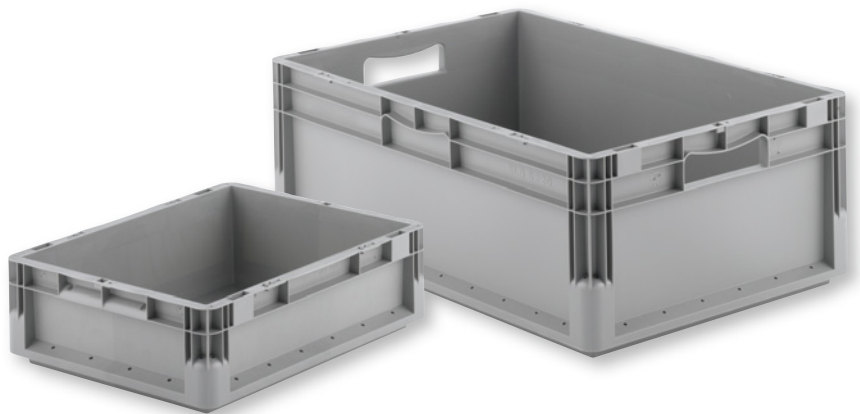

Außenmaße L x B x H (mm)	Innenmaße L x B x H (mm)	Nutzhöhe im Stapel (mm)	Inhalt (l)	Mindestabnahme	Best.-Nr.	Preis €
400 x 300 x 120*	355 x 255 x 114	100	10,9	16	H056505	6,90
400 x 300 x 220	355 x 255 x 214	200	20,4	10	H056535	9,10
600 x 400 x 120*	555 x 355 x 114	100	23,3	6	H056565	10,40
600 x 400 x 220	555 x 355 x 214	200	43,7	6	H056595	14,40
600 x 400 x 320	555 x 355 x 314	300	64,0	4	H056625	18,90

* Behälterhöhe 120 mm nur mit stirnseitigem Muschelgriff lieferbar

Ab 130,00 Euro frachtfrei. Lieferzeit: Eintreffend 5 – 10 Werktage.

Büro-/Archivregale für Akten

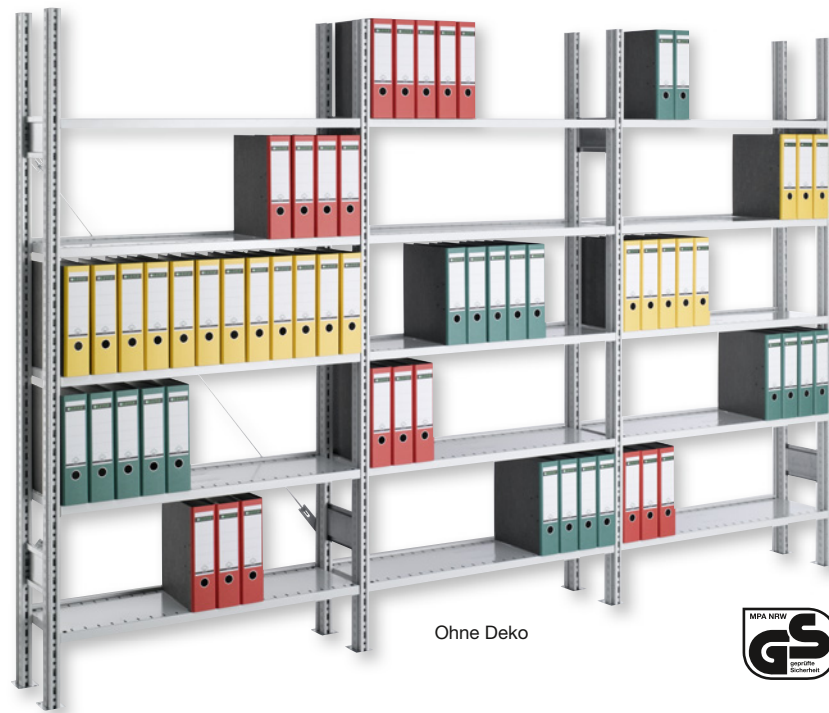

Ohne Deko



- Ideal zur Archivierung von Ordnern
- Schnelle Montage
- Lackierte und verzinkte Ausführung
- Fachböden höhenverstellbar im Raster von 25,5 mm
- Tragkraft pro Regalfeld: max. 2.200 kg

Lagerkapazität

Fachbodenbreite (mm)	Anzahl Ordner*
750	9
995	12
1.285	15

* Normordnern mit einer Rückenbreite von 75/80 mm



Komplettangebote

Höhe (mm)	Tiefe (mm)	Anzahl Fachböden	Fachbodenbreite (mm)	Bodenbelastung (kg)	Grundregal verzinkt		Anbauregal verzinkt	
					Best.-Nr.	Preis €	Best.-Nr.	Preis €
2.000	300	5	750	60	H0591323	109,00	H0591324	82,00
			995	100	H0591327	109,00	H0591328	91,00
			1.285	150	H0591331	139,00	H0591332	107,00
2.500	300	7	750	60	H0591335	157,00	H0591336	115,00
			995	100	H0591339	169,00	H0591340	127,00
			1.285	150	H0591343	198,00	H0591344	152,00

Best.-Nr.	Preis €	Best.-Nr.	Preis €
H0591445	177,00	H0591446	87,00
H0591449	127,00	H0591450	96,00
H0591453	154,00	H0591454	122,00
H0591457	171,00	H0591458	127,00
H0591461	186,00	H0591462	137,00
H0591465	224,00	H0591466	174,00

! Sicherheitshinweis: Regale mit einem Höhen-/Tiefenverhältnis $\geq 5:1$ sind gegen Kippen zu sichern (Wand- oder Bodenverankerung). Bodenbefestigung siehe Seite 4.

Zusätzliche Kreuzverbände

Müssen zur Stabilisierung im ersten und jedem weiteren dritten Regalfeld rückseitig eingesetzt werden (im Grundregal inkl.).

Für Feldweite (mm)	Best.-Nr.	Preis €
750	H0191621	10,00
995	H0146000	10,00
1.285	H0146010	14,00

Abschlusskappen

Kunststoff, schwarz.

Best.-Nr.	pro Stück	
	Best.-Nr.	Preis €
H0147130		0,39



Hängeregistraturschränke

- Erstklassiges Qualitätsstahlblech, Farbe: lichtgrau, RAL 7035
- Präzisions-Teleskopführung – für leichtgängiges Öffnen und Schließen
- Schubladenverriegelung bzw. Auszugssperre
- Absolute Standsicherheit, da immer nur 1 Schublade herausziehbar ist
- Fest montierte Auszüge: kein Herausfallen möglich
- Alle Schübe mit geschlossener Wanne für DIN A4-Hängeregistraturen, laufen leicht und geräuscharm auf kugelgelagerten Teleskopschienen
- Belastbarkeit pro Schublade: 40/25 kg



Hängeregistraturschrank H 24 E mit 4 Schubladen

Maße B x T x H (mm)	Best.-Nr.	Preis €
425 x 580 x 1.350	H0960975	247,00



Hängeregistraturschrank HD 24 E mit 4 Schubladen à 2 Bahnen

Maße B x T x H (mm)	Best.-Nr.	Preis €
780 x 580 x 1.350	H0960974	319,00

Alle Regale werden unmontiert geliefert. Lieferzeit: Eintreffend 5 – 10 Werktage.

Funktionsschrank

- Material: hochwertiges Qualitätsstahlblech
- Moderne Pulverbeschichtung
- Innenliegende Türscharniere
- Schrankbelastung 600 kg

Funktionsschrank mit 2 verzinkten Zwischenböden. **Jeder Boden bis 110 kg belastbar** bei gleichmäßig verteilter Last. Höhenverstellbar im Raster von 26,5 zu 26,5 mm. Farbe: Gehäuse lichtgrau, RAL 7035, Türen enzianblau, RAL 5010.

Maße B x T x H (mm)	pro Stück	
	Best.-Nr.	Preis €
1.055 x 418 x 1.105	H0330815	289,00



Lieferzeit: Eintreffend 5 – 10 Werktage.

Faxbestellung

Wir bestellen zu Ihren Liefer- und Zahlungsbedingungen:

Stück	Bezeichnung	Best.-Nr.	Farbe	Einzelpreis	Gesamtpreis
Gesamtumme					

Datum _____

Unterschrift _____

Firmenstempel _____

Alle Preise netto pro Stück, zzgl. aktueller MwSt., vorbehaltlich konstanter Rohstoffpreise, insbesondere Stahlblech, Granulat, Energie und Fracht. Vertrieb nur über den Fachhandel. Frachtfrei ab 130,00 Euro Warenwert pro Entladestelle, darunter Frachtpauschale von 10,00 Euro. Regale mit Sonderfrachtkonditionen. Bitte Verpackungseinheiten (VE) und Mindestabnahmemengen (MA) beachten. Österreich, Niederlande und Schweiz auf Anfrage. Die Aktion ist gültig bis zum 31. März 2014 bzw. bis zum Erscheinen einer neuen Aktion.